

リフト図

○基本情報

発注者(事務所名)	群馬県太田土木事務所	受注者	小林建設工業(株)	
路線・河川・地区等	大川	工期	2019/09/05	~ 2020/12/10
工事名	社会資本総合整備 三愛橋下部工			工区
施工場所	太田市中根町地内	緯度	36°26'9"	経度 139°31'7"
構造物名	三愛橋 A2橋台			
構造物詳細	A2橋台	リフト名	第3リフト	

打込みリフト図

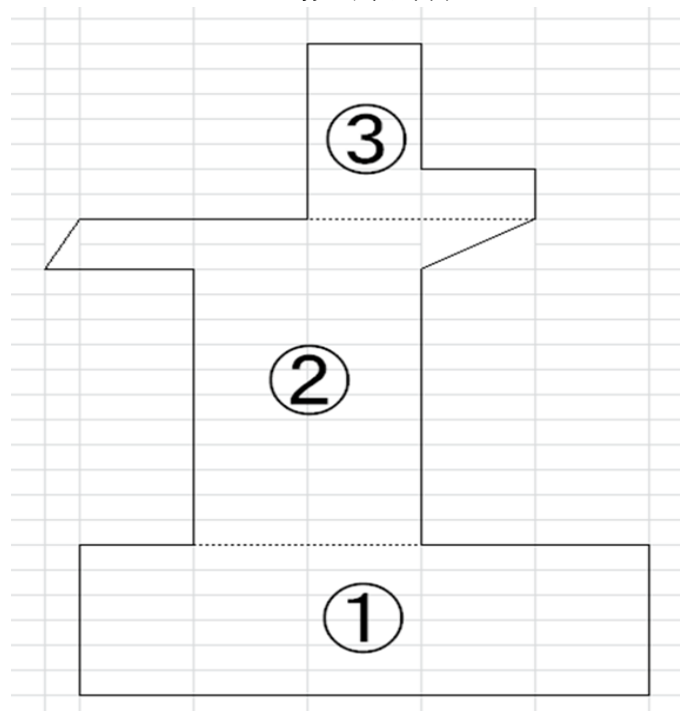

○構造

構造物種類	橋台
構造形式	RC構造
打込み部位	胸壁

○寸法

厚さ	0.795 m
長さ(幅)	13.91 m

○配筋

主鉄筋	前面	D16 @250
	背面	D16 @250
配力筋	前面	D16 @250
	背面	D16 @250
設計純かぶり		127
申し送り事項		

○ひび割れ抑制対策

補強鉄筋	
配筋状況(タイプA)	
タイプA段数	段
配筋状況(タイプB)	
誘発目地間隔	m
膨張材	kg/m ³
その他の対策	

○鉄筋比

鉄筋比(対策前)	0.399 %
鉄筋比(実施)	0.399 %

リフトID	010-002-03
-------	------------

コンクリート打込み管理表

○基本情報

路線・河川・地区等	大川	工期	2019/09/05	～	2020/12/10
工事名	社会資本総合整備 三愛橋下部工				工区
構造物名	三愛橋 A2橋台				
構造物詳細	A2橋台	リフト名	第3リフト		

○コンクリート

材料・配合	呼び強度	24 N/mm ²	スラブ	12 cm	骨材最大寸法	20 mm
	水セメント比	54 %	単位セメント量	301 kg/m ³		
	セメント種類	高炉B種	セメント会社	大阪住友セメント		
	混和剤	---	混和材			
	生コン工場	関東北部生コン株式会社				
品質管理試験	試料採取時期	打込み開始時	150m ³ 打込み時又は午後	300m ³ 打込み時	試験許容値	
	スラブ	12.5 cm	cm	cm	12±2.5	
	空気量	4.5 %	%	%	4.5±1.5	
	塩化物イオン量	0.020 kg/m ³	kg/m ³	kg/m ³	0.30 kg/m ³ 以下	
	コンクリート温度	22.0 °C	°C	°C		
	打込み時外気温	24.0 °C	°C	°C		
	7日強度	22.0 N/mm ²	N/mm ²	N/mm ²	N/mm ²	
	28日強度	36.7 N/mm ²	N/mm ²	N/mm ²	N/mm ²	

○運搬・打込み・締固め

打込み日	2020/06/02		天気	晴れ	下側リフト打込み日	2020/05/25
型枠種類	塗装合板		下側リフト打継目処理	コンクリート打継処理剤		
運搬	現場までの運搬時間	20 分	現場待機時間	0 分	荷卸し時間	10 分/台
	現場内運搬方法	ポンプ (配管なし)	ポンプ圧送距離	10 m	ポンプ車台数	1 台
打込み	開始時刻	08:00	終了時刻	11:00		
	リフト高	0.795 m	打込み量	7.0 m ³	打込み速度	0.3 m/h
締固め	バイブレータ台数	2 台	バイブレータ人数	4 人	バイブレータ予備	1 台
	ホース筒先	1 人				

○コンクリート温度履歴

初期温度	30.0 °C	最高温度	57.5 °C	温度上昇量	27.5 °C
最高温度に到達した時間	42 時間後				

○養生

脱型日	2020/06/08		残置期間	6 日
養生方法	型枠面	散水		
	打込み面	散水+養生マット		
養生 (湿潤状態) 期間	6 日			

コンクリート打込み管理表 (温度計測その1)

○基本情報

路線・河川・地区等	大川	工期	2019/09/05	～	2020/12/10
工事名	社会資本総合整備 三愛橋下部工			工区	
構造物名	三愛橋 A2橋台				
構造物詳細	A2橋台	リフト名	第3リフト		

日時	天気	計測時刻	コンクリート温度	養生温度	備考
2020/06/02 (火)	晴	11:00	24.0 °C	24.0 °C	
2020/06/03 (水)	朝 曇	08:00	36.6 °C	28.0 °C	
	昼 曇	12:00	36.2 °C	34.0 °C	
2020/06/04 (木)	夕 曇	15:00	36.0 °C	35.0 °C	
	朝 晴	08:00	32.3 °C	29.0 °C	
2020/06/05 (金)	昼 晴	12:00	31.4 °C	34.0 °C	
	夕 晴	15:00	30.8 °C	34.0 °C	
2020/06/06 (土)	朝 晴	08:00	28.7 °C	29.0 °C	
	昼 晴	12:00	28.3 °C	35.0 °C	
2020/06/07 (日)	夕 晴	15:00	28.3 °C	36.0 °C	
	朝		°C	°C	
2020/06/08 (月)	昼		°C	°C	
	夕		°C	°C	
2020/06/09 (火)	朝 晴	08:00	27.7 °C	30.0 °C	
	昼 晴	12:00	27.6 °C	30.0 °C	
2020/06/10 (水)	夕 晴	15:00	27.6 °C	32.0 °C	
	朝 晴	08:00	26.9 °C	33.0 °C	
2020/06/11 (木)	昼 晴	12:00	27.8 °C	35.0 °C	
	夕 晴	15:00	28.9 °C	38.0 °C	
2020/06/12 (金)	朝 晴	08:00	30.9 °C	32.0 °C	
	昼 晴	12:00	30.9 °C	38.0 °C	
2020/06/13 (土)	夕 晴	15:00	31.2 °C	39.0 °C	
	朝 晴	08:00	30.6 °C	30.0 °C	
2020/06/14 (日)	昼 晴	12:00	31.7 °C	34.0 °C	
	夕 雨	15:00	31.8 °C	26.0 °C	
2020/06/15 (月)	朝 晴	08:00	27.0 °C	30.0 °C	
	昼 晴	12:00	27.1 °C	35.0 °C	
2020/06/16 (火)	夕 晴	15:00	28.7 °C	38.0 °C	
	朝		°C	°C	
2020/06/17 (水)	昼		°C	°C	
	夕		°C	°C	
2020/06/18 (木)	朝 晴	08:00	23.4 °C	29.0 °C	
	昼 晴	12:00	24.8 °C	37.0 °C	
2020/06/19 (金)	夕 晴	15:00	25.9 °C	39.0 °C	
	朝 晴	08:00	27.9 °C	38.0 °C	
2020/06/20 (土)	昼 晴	12:00	30.9 °C	35.0 °C	
	夕 晴	15:00	31.0 °C	35.0 °C	
2020/06/21 (日)	朝 晴	08:00	26.4 °C	39.0 °C	
	昼 晴	12:00	28.3 °C	30.0 °C	
2020/06/22 (月)	夕 晴	15:00	28.8 °C	30.0 °C	
	朝 曇	08:00	27.6 °C	29.0 °C	
2020/06/23 (火)	昼 曇	12:00	27.9 °C	34.0 °C	
	夕 曇	15:00	27.9 °C	28.0 °C	
2020/06/24 (水)	朝 雨	08:00	24.9 °C	20.0 °C	
	昼 雨	12:00	24.0 °C	22.0 °C	
2020/06/25 (木)	夕 雨	15:00	23.9 °C	22.0 °C	

コンクリート打込み管理表 (温度計測その2)

○基本情報

路線・河川・地区等	大川	工期	2019/09/05	~	2020/12/10
工事名	社会資本総合整備 三愛橋下部工				工区
構造物名	三愛橋 A2橋台				
構造物詳細	A2橋台	リフト名	第3リフト		

日時	天気	計測時刻	コンクリート温度	養生温度	備考
2020/06/20 (土)	朝	08:00	℃	℃	
	昼	12:00	℃	℃	
	夕	15:00	℃	℃	
2020/06/21 (日)	朝	08:00	℃	℃	
	昼	12:00	℃	℃	
	夕	15:00	℃	℃	
2020/06/22 (月)	朝	雨 08:00	25.2℃	22.0℃	
	昼	雨 12:00	24.7℃	22.0℃	
	夕	曇 15:00	23.8℃	20.0℃	
2020/06/23 (火)	朝	雨 08:00	22.0℃	22.0℃	
	昼	曇 12:00	22.1℃	27.0℃	
	夕	曇 15:00	23.0℃	30.0℃	
2020/06/24 (水)	朝	曇 08:00	26.0℃	26.0℃	
	昼	曇 12:00	26.5℃	30.0℃	
	夕	曇 15:00	26.9℃	30.0℃	
2020/06/25 (木)	朝	雨 08:00	20.5℃	22.0℃	
	昼	曇 12:00	22.6℃	30.0℃	
	夕	曇 15:00	27.5℃	32.0℃	
2020/06/26 (金)	朝	曇 08:00	23.8℃	29.0℃	
	昼	曇 12:00	24.1℃	32.0℃	
	夕	曇 15:00	24.7℃	32.0℃	
2020/06/27 (土)	朝	08:00	℃	℃	
	昼	12:00	℃	℃	
	夕	15:00	℃	℃	
2020/06/28 (日)	朝	08:00	℃	℃	
	昼	12:00	℃	℃	
	夕	15:00	℃	℃	
2020/06/29 (月)	朝	晴 08:00	24.9℃	30.0℃	
	昼	晴 12:00	25.4℃	34.0℃	
	夕	晴 15:00	26.9℃	36.0℃	

コンクリート温度・養生温度計測結果

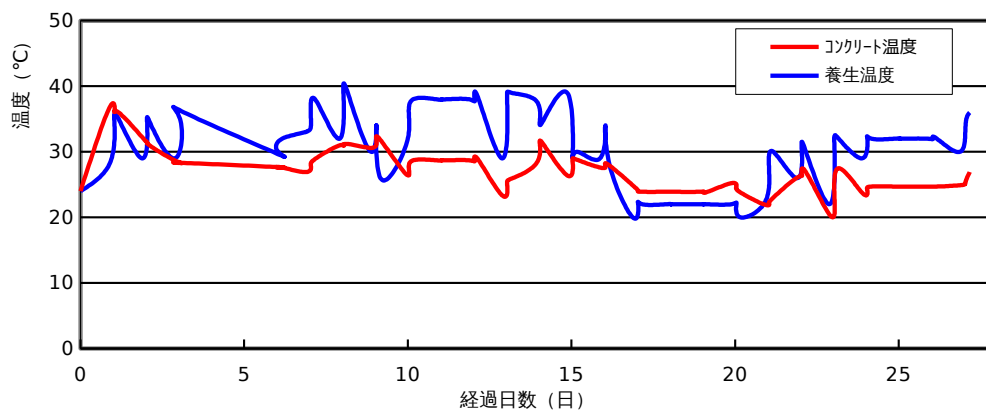

ひび割れ調査票 (その1)

○基本情報

路線・河川・地区等	大川	工期	2019/09/05	~	2020/12/10
工事名	社会資本総合整備 三愛橋下部工				工区
構造物名	三愛橋 A2橋台				
構造物詳細	A2橋台	リフト名	第3リフト		

○ひび割れの有無

ひび割れの有無	無
---------	---

○ひび割れ概要

ひび割れ調査票 (その2)

○基本情報

路線・河川・地区等	大川	工期	2019/09/05 ~ 2020/12/10
工事名	社会資本総合整備 三愛橋下部工		工区
構造物名	三愛橋 A2橋台		
構造物詳細	A2橋台	リフト名	第3リフト

○ひび割れ状況

ひび割れ	No.	No.1	No.2	No.3	No.4	No.5	No.6	No.7	No.8	No.9	No.10	No.11
	位置											
	形状											
	方向											
調査日												
		備考										
補修	補修の有無											
	補修日											
	補修方法											
	備考											

設計，施工対比確認表（その1）

○基本情報

路線・河川・地区等	大川	工期	2019/09/05	～	2020/12/10
工事名	社会資本総合整備 三愛橋下部工			工区	
構造物名	三愛橋 A2橋台				
構造物詳細	A2橋台	リフト名	第3リフト		

○確実な充填

項目	設計	施工	備考
最小鉄筋間隔	mm	250 mm	打込みに影響するもの
最小スランブ	cm	12.0 cm	設計値/想定値
発注スランブ	cm	cm	設計値/実際
流動化剤の後添加有無		無	
打込み時の一時鉄筋移動		無	
コンクリートの施工性		良好	施工者の評価
初期欠陥の有無/程度	豆板	無	有無/程度
	コールドジョイント	無	
	沈みひび割れ	無	
補修の有無/方法		無	有無/方法

○ひび割れ抑制

項目	設計	施工	備考	
温度ひび割れ検討	対象外	対象外	対象/対象外	
温度ひび割れ幅の限界値	mm	mm		
照査方法				
条件	打込み時期			
	打込み温度			
	外気温			
	リフト高	m	m	
	セメントの種類			
	断熱温度上昇特性			
結果	ひび割れ指数			
	最大ひび割れ幅	mm	mm	
	最高温度	°C	°C	
	ひび割れ抑制対策			
	補修の有無/方法			有無/方法

○かぶり（厚さ）の確保

項目	設計	施工	備考
最小かぶり ^{※1}	mm	mm	
誤差の想定値 ^{※2}	mm	mm	

※1：施工は非破壊試験による実測値

※2：施工は非破壊試験の測定誤差の想定値

設計，施工対比確認表（その2）

○基本情報

路線・河川・地区等	大川	工期	2019/09/05	～	2020/12/10
工事名	社会資本総合整備 三愛橋下部工	工区			
構造物名	三愛橋 A2橋台				
構造物詳細	A2橋台	リフト名	第3リフト		

○密実性確保

項目	設計	施工	備考
環境条件	良好	良好	
セメントの種類	高炉B種	高炉B種	
水セメント比	54	54	
空気量	4.5%	%	
養生方法	養生マット+散水	養生マット+散水	

○排水・防水対策

項目	設計	施工	備考
防水対策の有無	有	有	
セメントの種類	高炉B種	高炉B種	